

L'outil 3D SRCE Languedoc-Roussillon

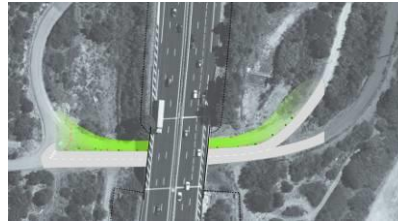

Nécessité d'adapter la TVB au contexte régional

Dans les paysages à forte empreinte humaine, la notion de corridors a tout son sens



Dans les territoires composés de grands espaces de milieux naturels et semi naturels (activités humaines à faible intensité), la pertinence du modèle demande à être évaluée



John Thompson



PRÉFET
DE LA RÉGION
OCCITANIE



La Région
Occitanie
Pyrénées - Méditerranée

Ambitions des copilotes

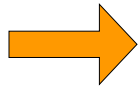

Rendre le schéma opérationnel en vue de sa déclinaison territoriale

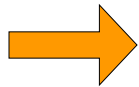

Appuyer et argumenter la prise en compte des continuités écologiques au sein des projets territoriaux

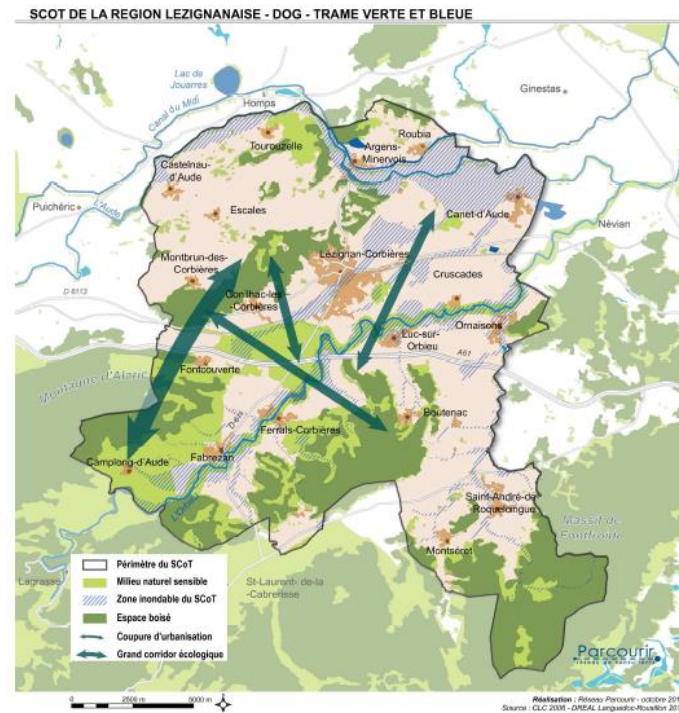

Ambitions régionales

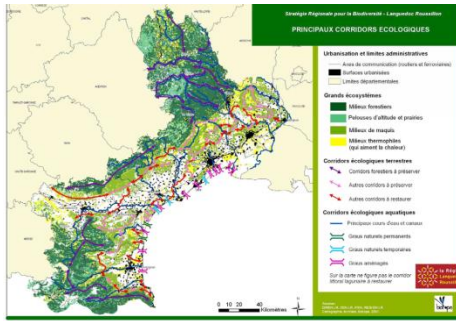

Cartographie régionale des continuités d'enjeux



Programme d'action régional pour accompagner la mise en œuvre du schéma

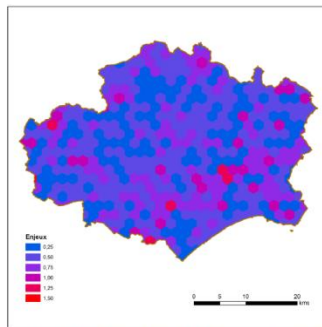

Recommandations et outils à l'échelle locale pour déclinaison opérationnelle du schéma

Figure 6 - Croisement des indicateurs combinés de biodiversité et de pression agrégés au niveau des mailles de 3km

Diagnostic de territoire

Le diagnostic : un outil d'aide à la décision

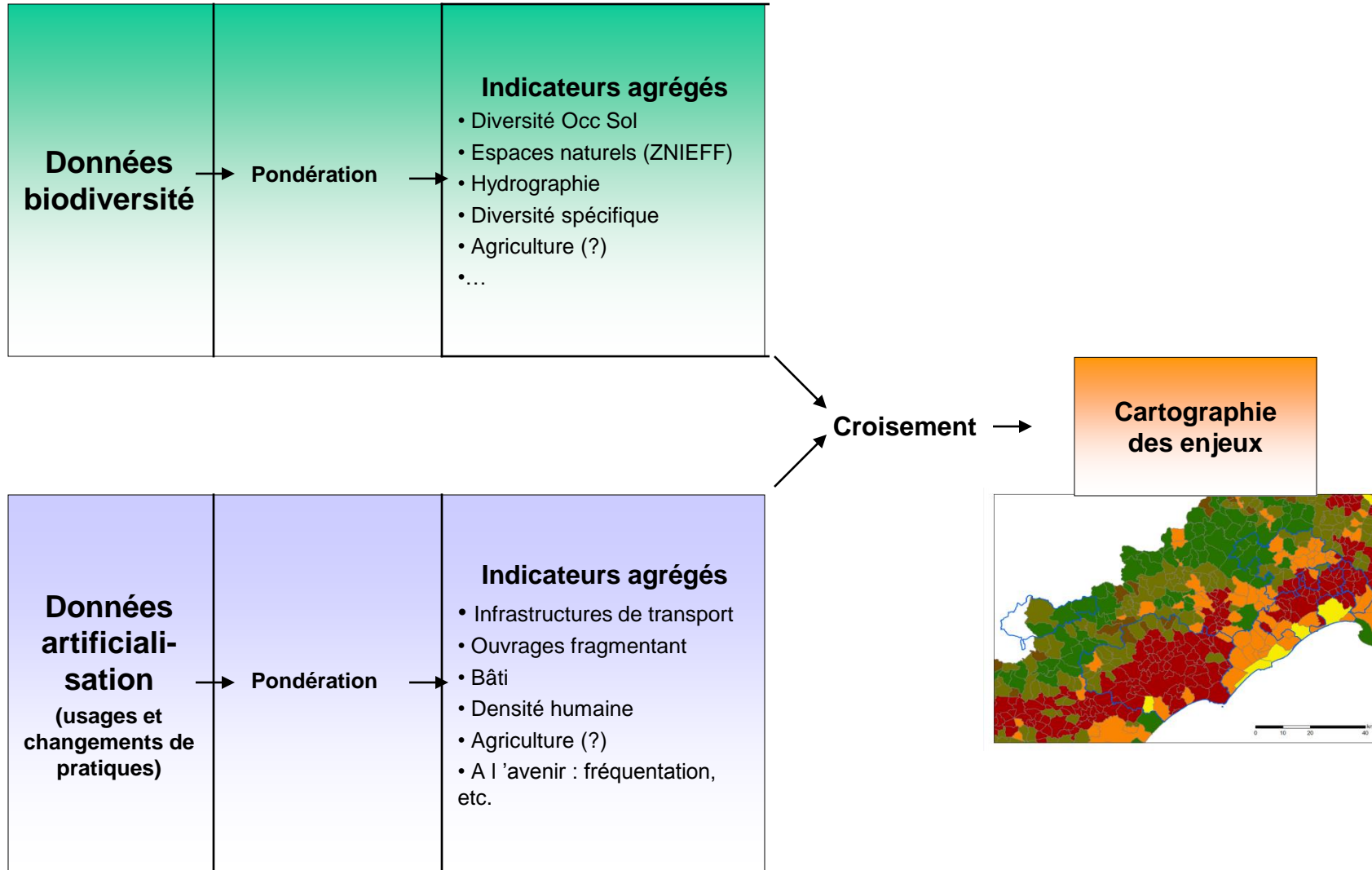

1

Identifier les réservoirs de biodiversité et évaluer le potentiel écologique des différents espaces naturels du territoire

→ Un grand ensemble à forte potentiel écologique: les Causses et Cévennes

→ Uzégeois et plateau de Lussan

→ Agglomération de Nîmes ceinturées par des plaines et garrigues à responsabilité patrimoniale (ZNIEFF1)

→ Gorges du Gardon, Camargue

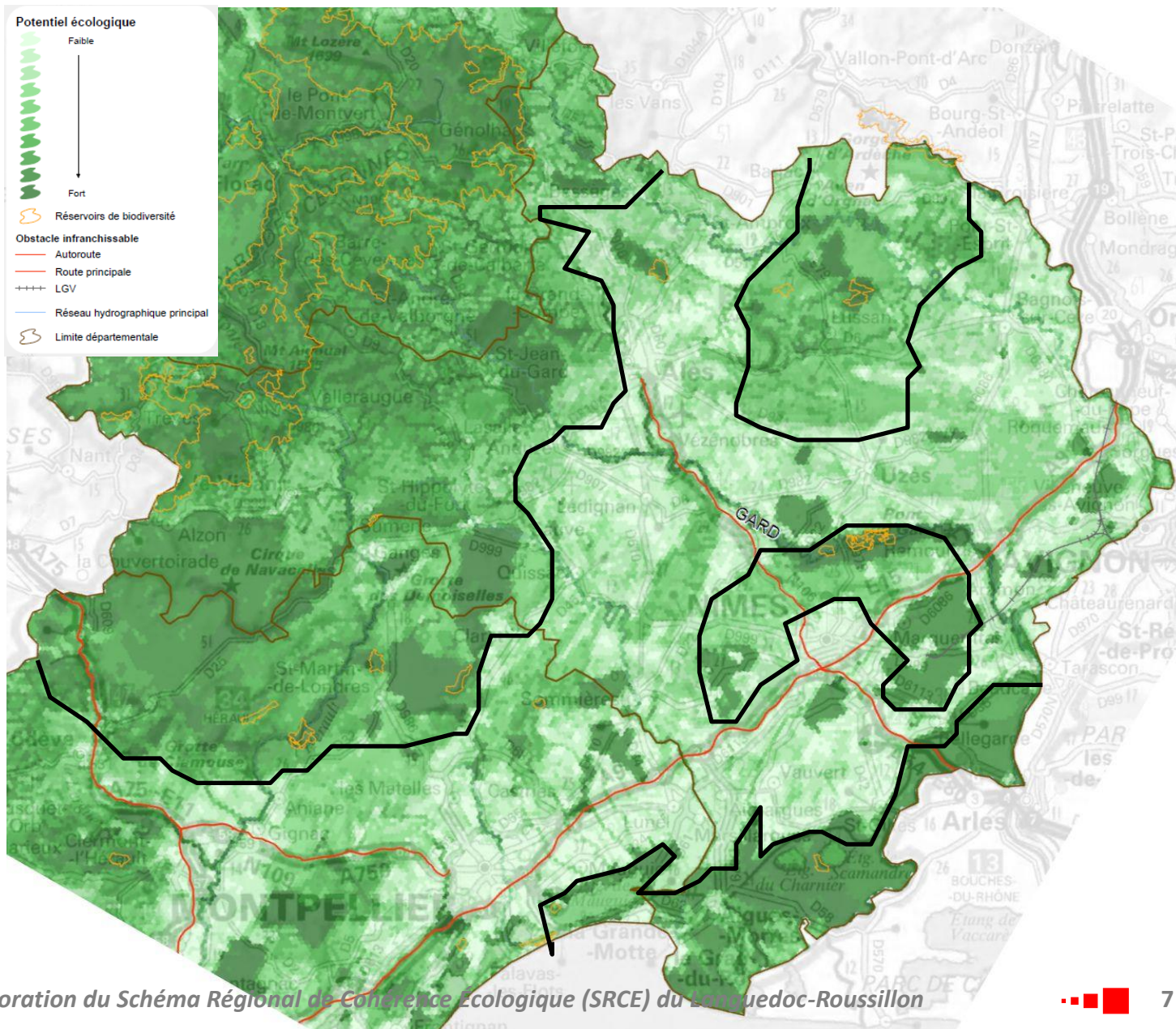

2 Identifier les facteurs socio-économiques actuels (2012) et futurs (2040) qui influencent ce potentiel

- Concentration des incidences sur l'axe Avignon-Nîmes-Montpellier
- enjeux de périurbanisation – forte artificialisation des sols sur le département du Gard
- Fonction de passage de la région – enjeux infrastructures de transport
- Attractivité régionale basée sur le patrimoine naturel (littoral Gardon, Cévennes)

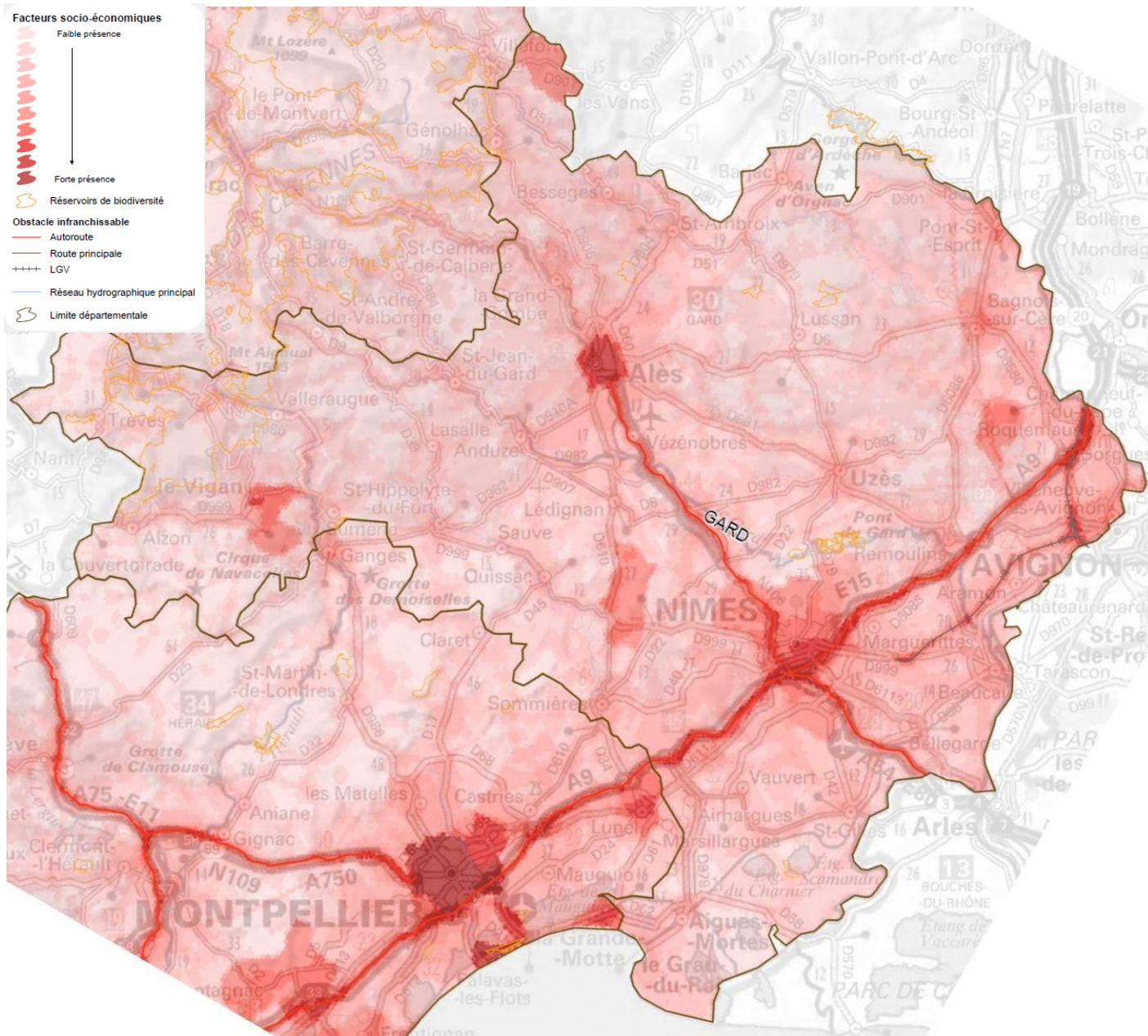

3

Croiser tous ces éléments pour définir les enjeux régionaux de la TVB

→ Mitage et morcellement par les infras sur Cévennes et plateau de Lussan

→ Des sites naturels remarquables sous pression dans la plaine

→ Des enjeux qui se concentrent sur les zones d'interface, entre urbain et périurbain, dans les vallées alluviales (Gardon), sur le littoral et la Camargue gardoise

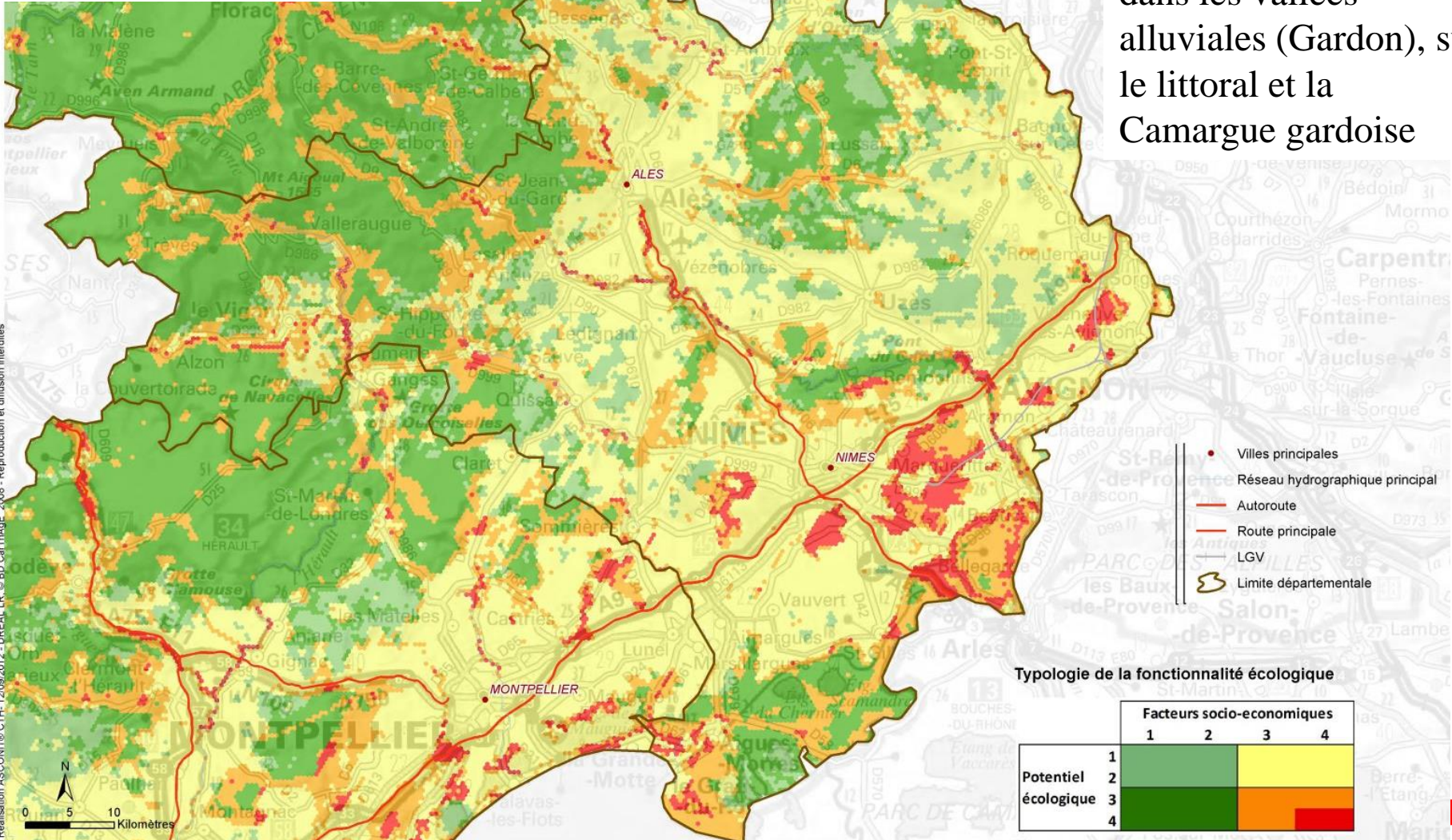

Réalisation ASCONT® CTH - 12/09/2012 - DREAL LR © BD Carthage 2008 - Reproduction et diffusion interdites

L 'outil TVB

Languedoc-Roussillon

Opérationnalité de l'outil à l'échelle locale

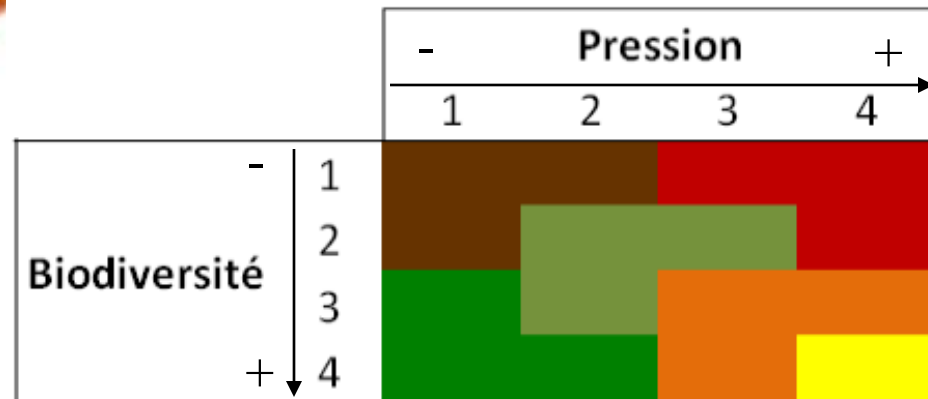
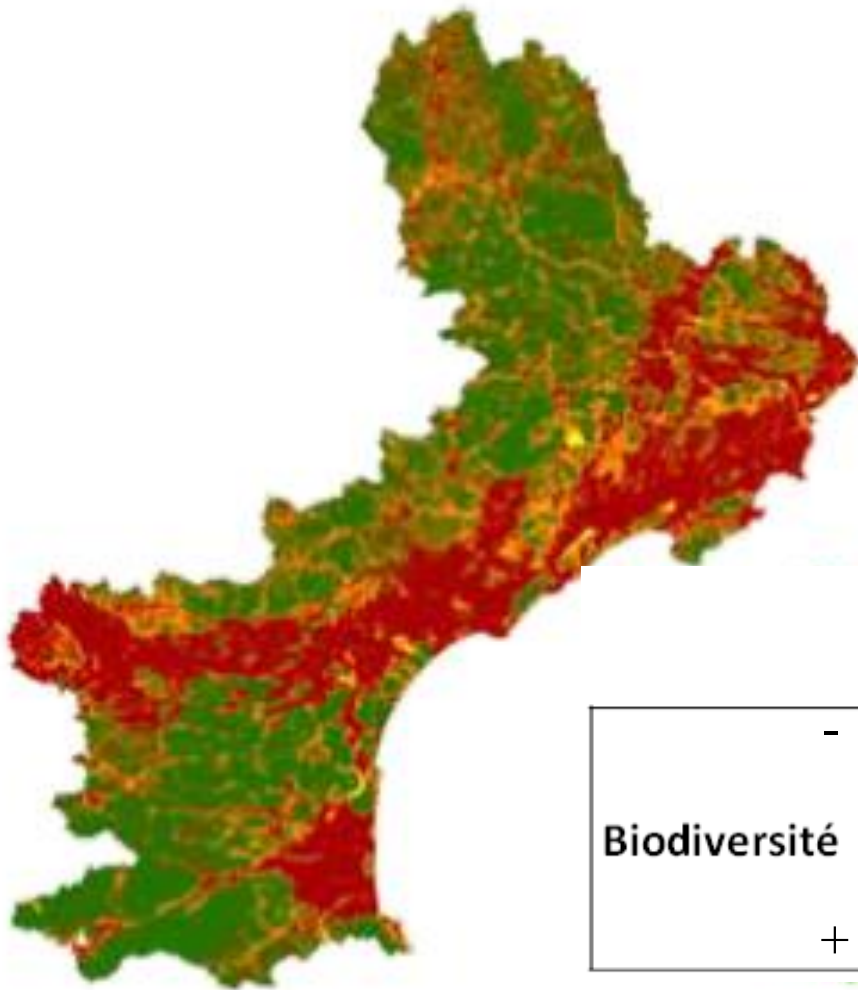

Opérationnalité de l'outil à l'échelle locale

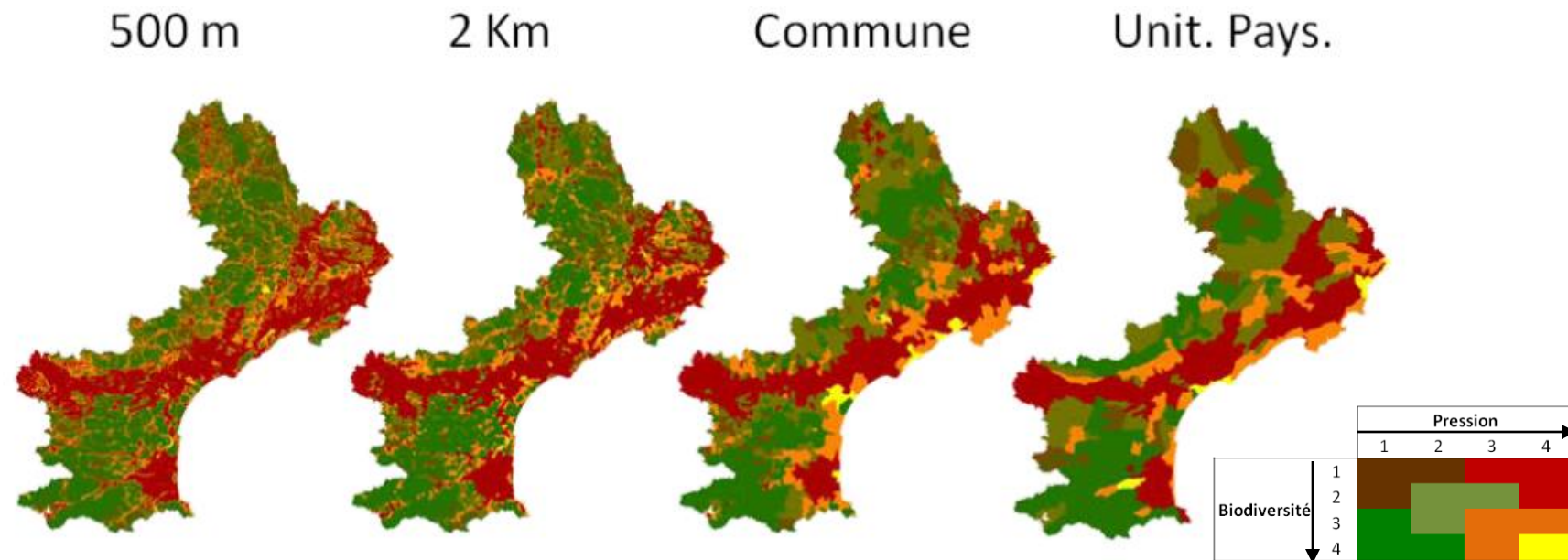
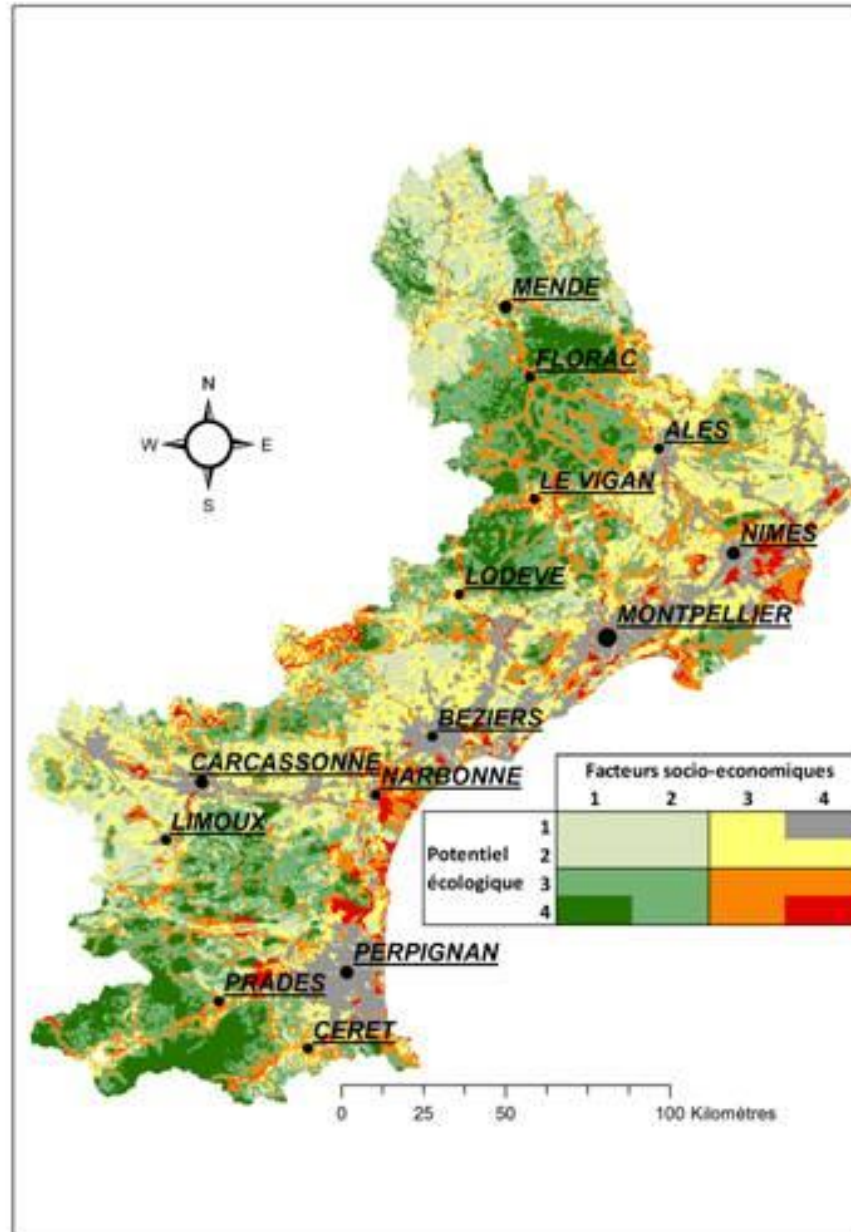

Figure 20 - Croisement des indicateurs combinés de pression et de biodiversité agrégés au niveau de 4 mailles différentes.

Opérationnalité de l'outil à l'échelle locale



Opérationnalité de l'outil à l'échelle locale

SCoT du Biterrois

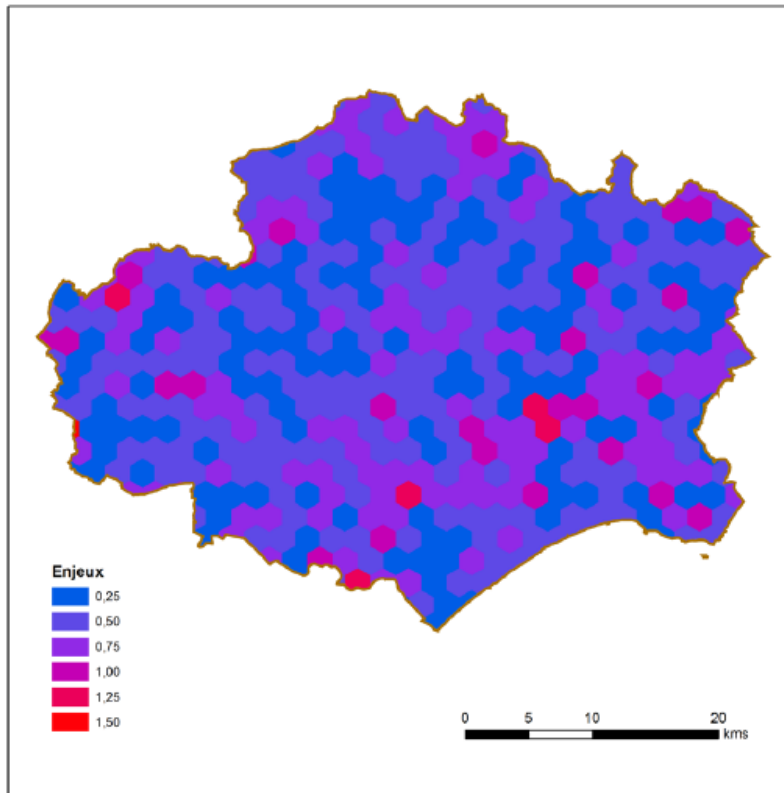

Figure 6 – Croisement des indicateurs combinés de biodiversité et de pression agrégés au niveau des mailles de 2km

Commune de Sauvian

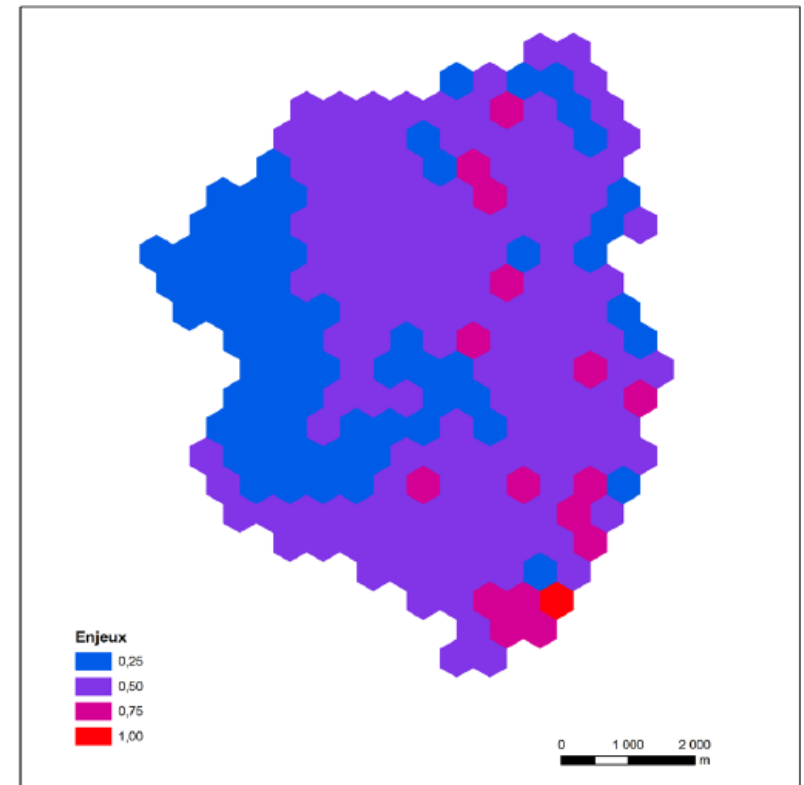
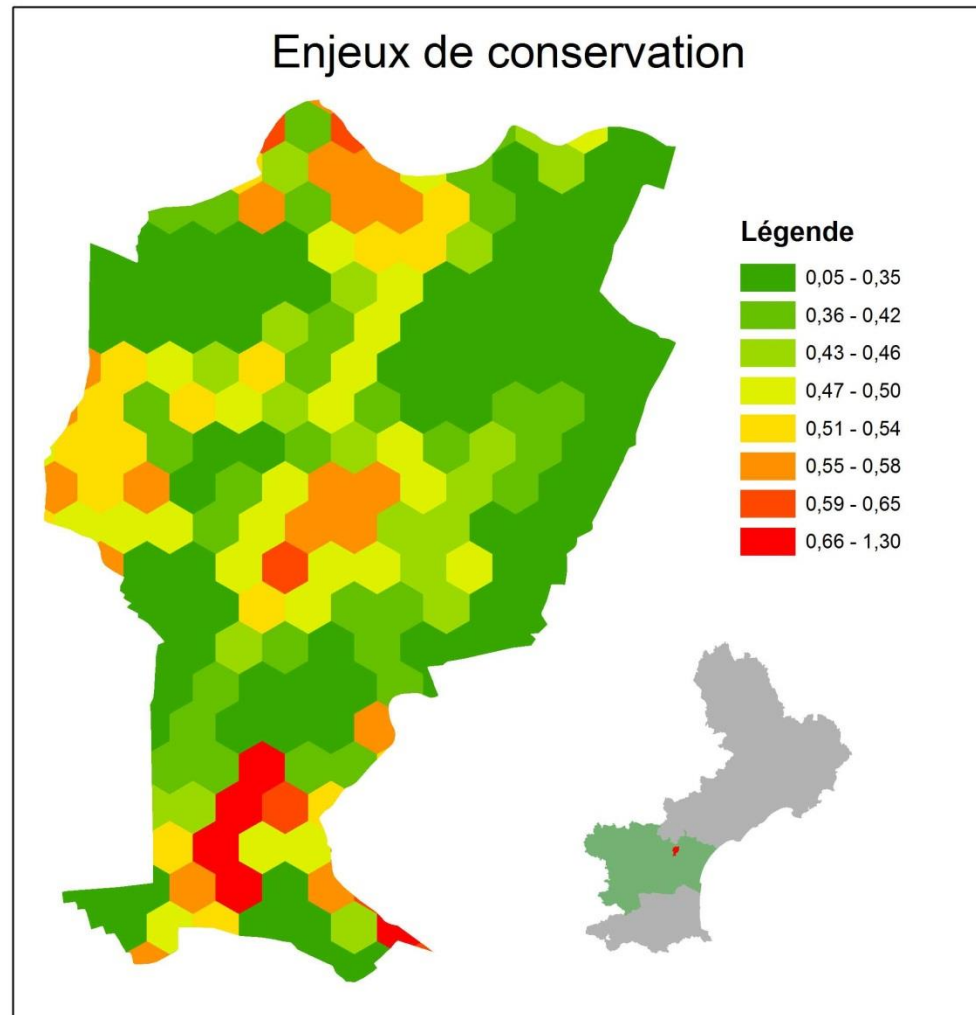
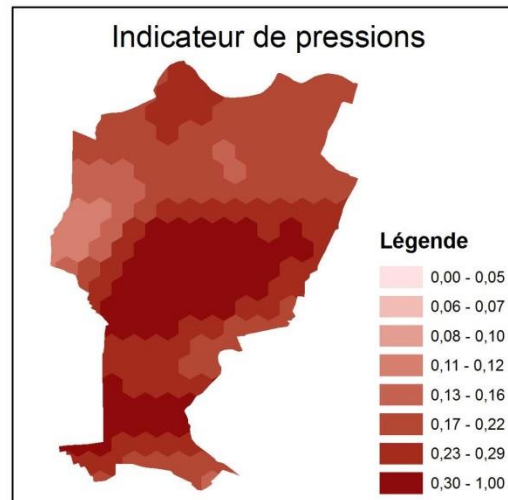
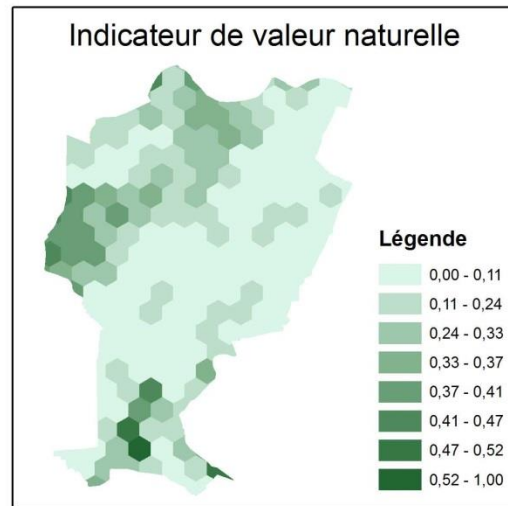

Figure 10 – Croisement des indicateurs combinés de biodiversité et de pression agrégés au niveau des mailles de 500m

Opérationnalité de l'outil à l'échelle locale

Lézignan-Corbières



Opérationnalité de l'outil à l'échelle locale

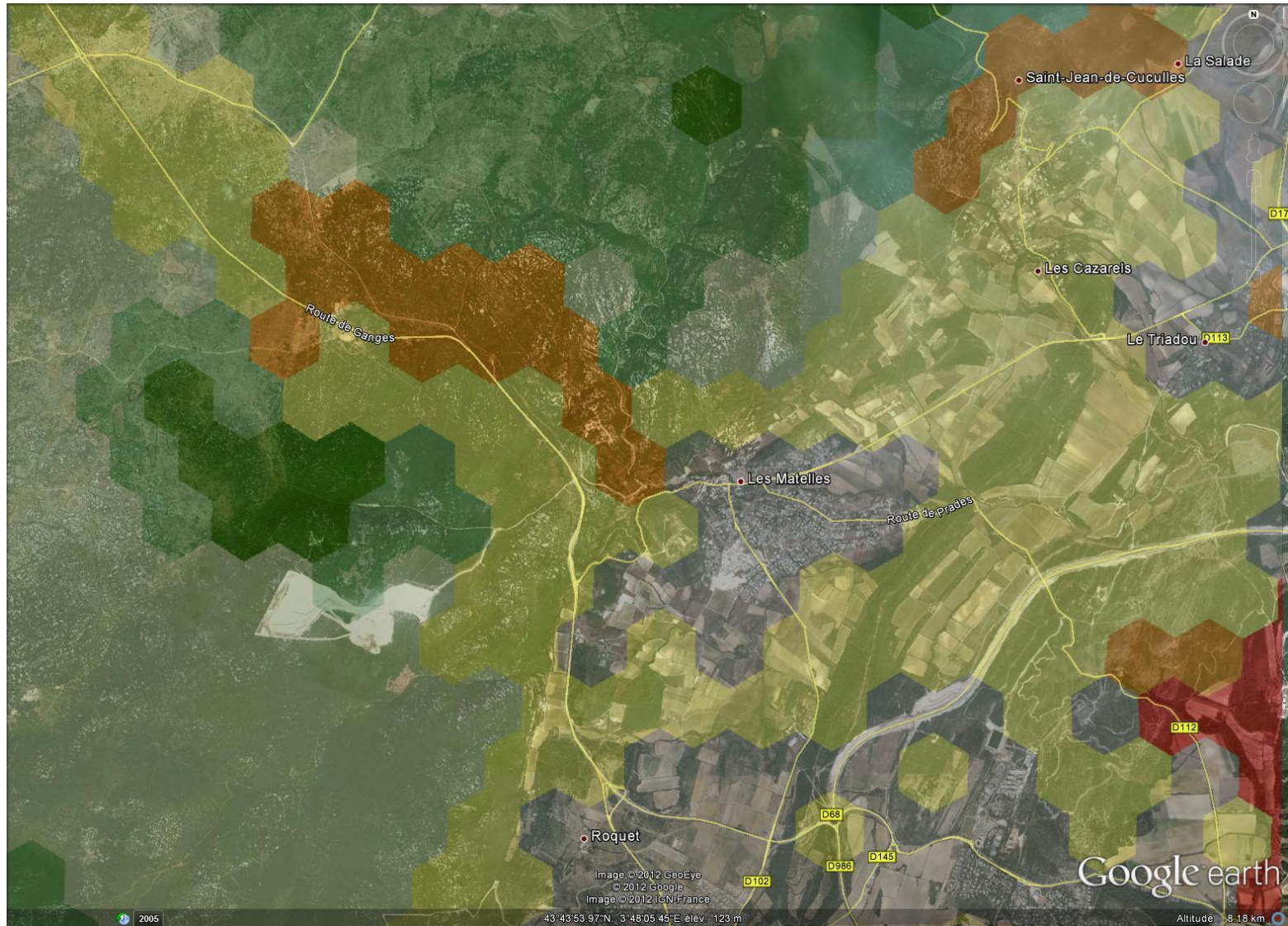

Opérationnalité de l'outil à l'échelle locale

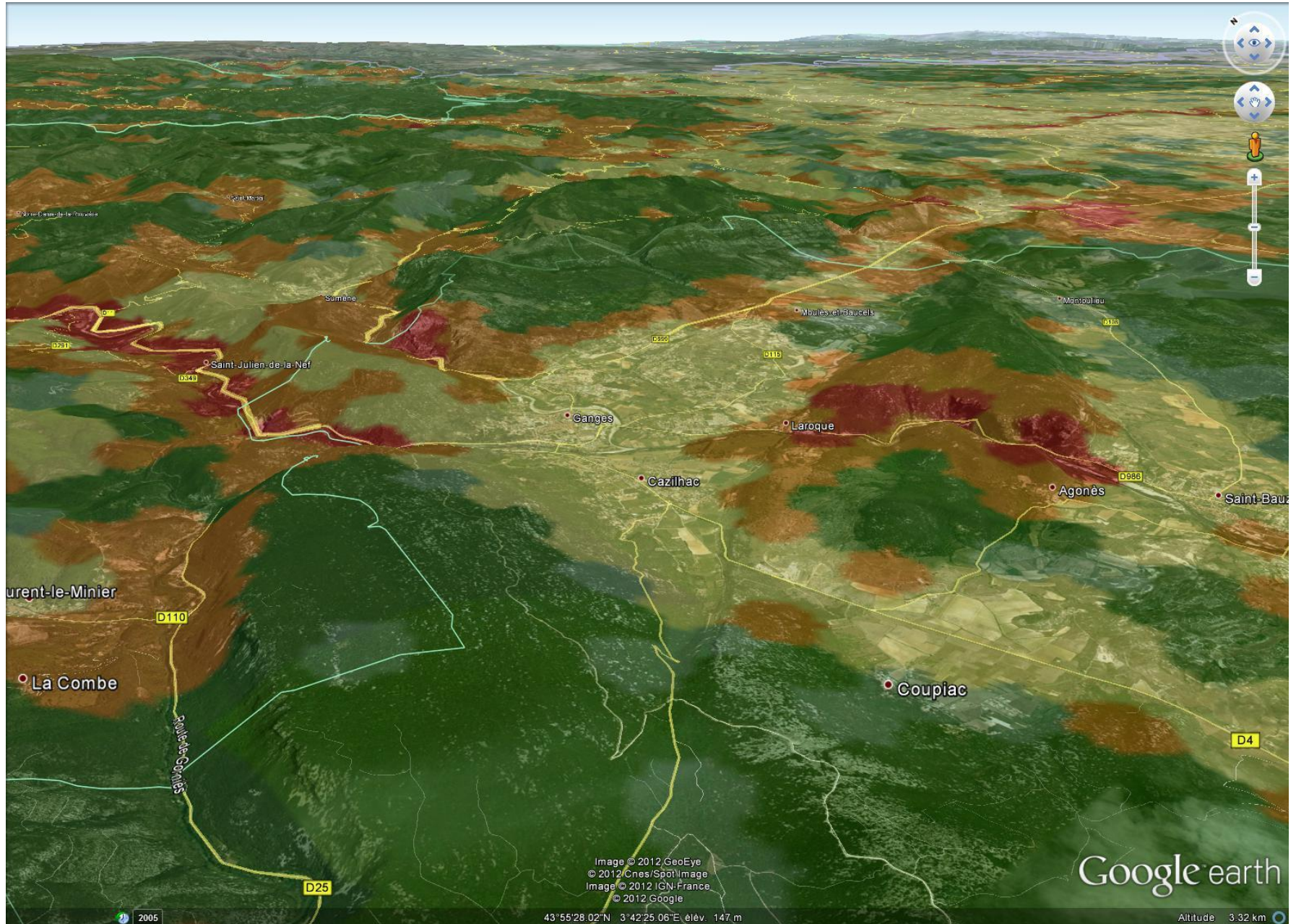



DÉCOUVRIR

COMMUNES...

SÉLECTIONS

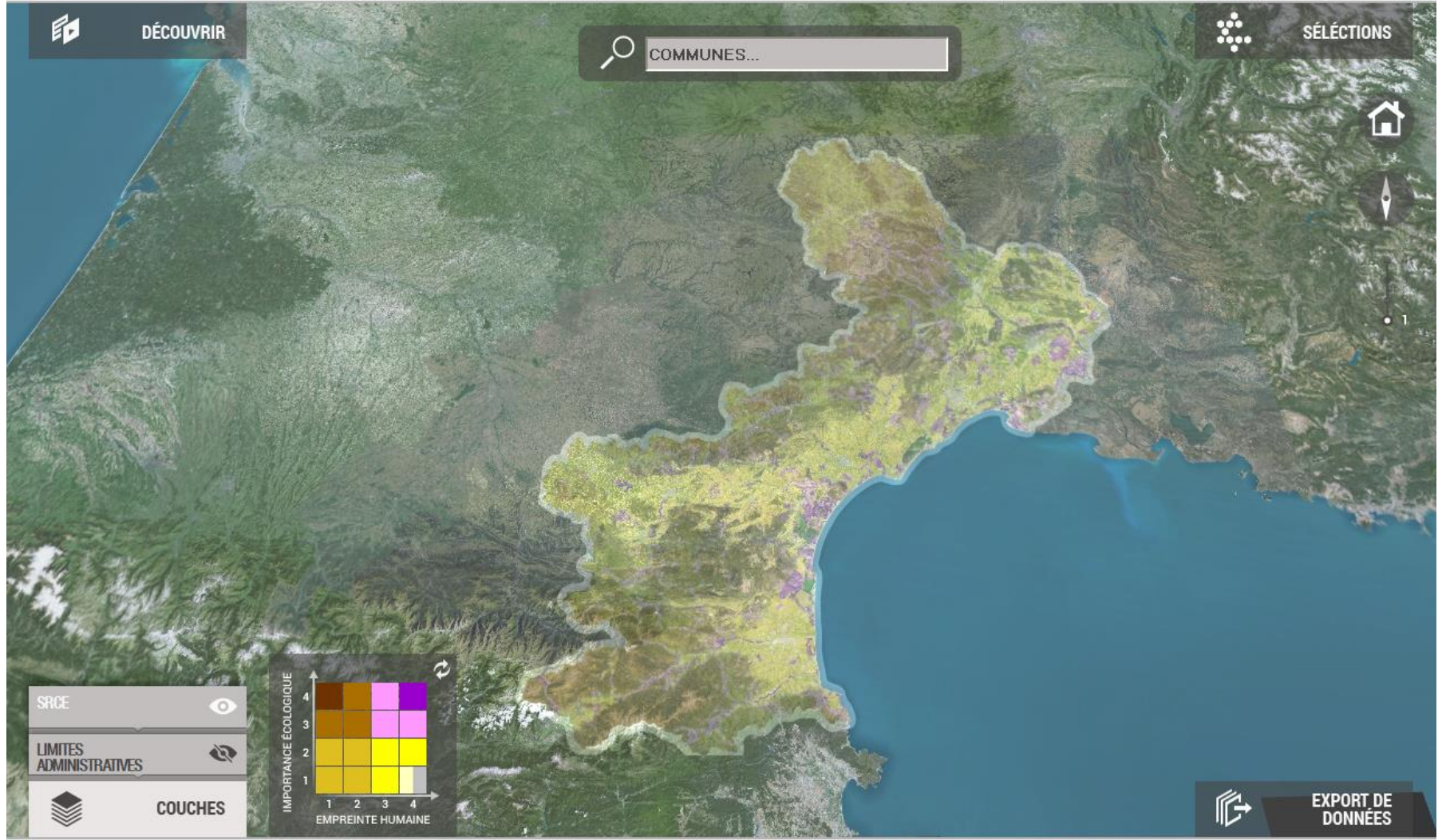

SRCE

LIMITES ADMINISTRATIVES

COUCHES

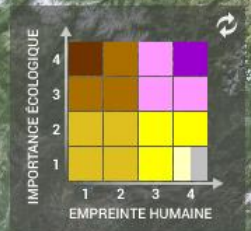

EXPORT DE DONNÉES



- DÉCOUVRIR**
- COMPRENDRE
 - ÉLU
 - AMÉNAGEUR
- UTILISER
 - DIAGNOSTIC
 - TRAME VERTE & BLEUE
- PRÉSENTATION SRCE
- NOTE MÉTHODOLOGIQUE

COMMUNES...

SÉLECTIONS

Home icon

Compass icon

1

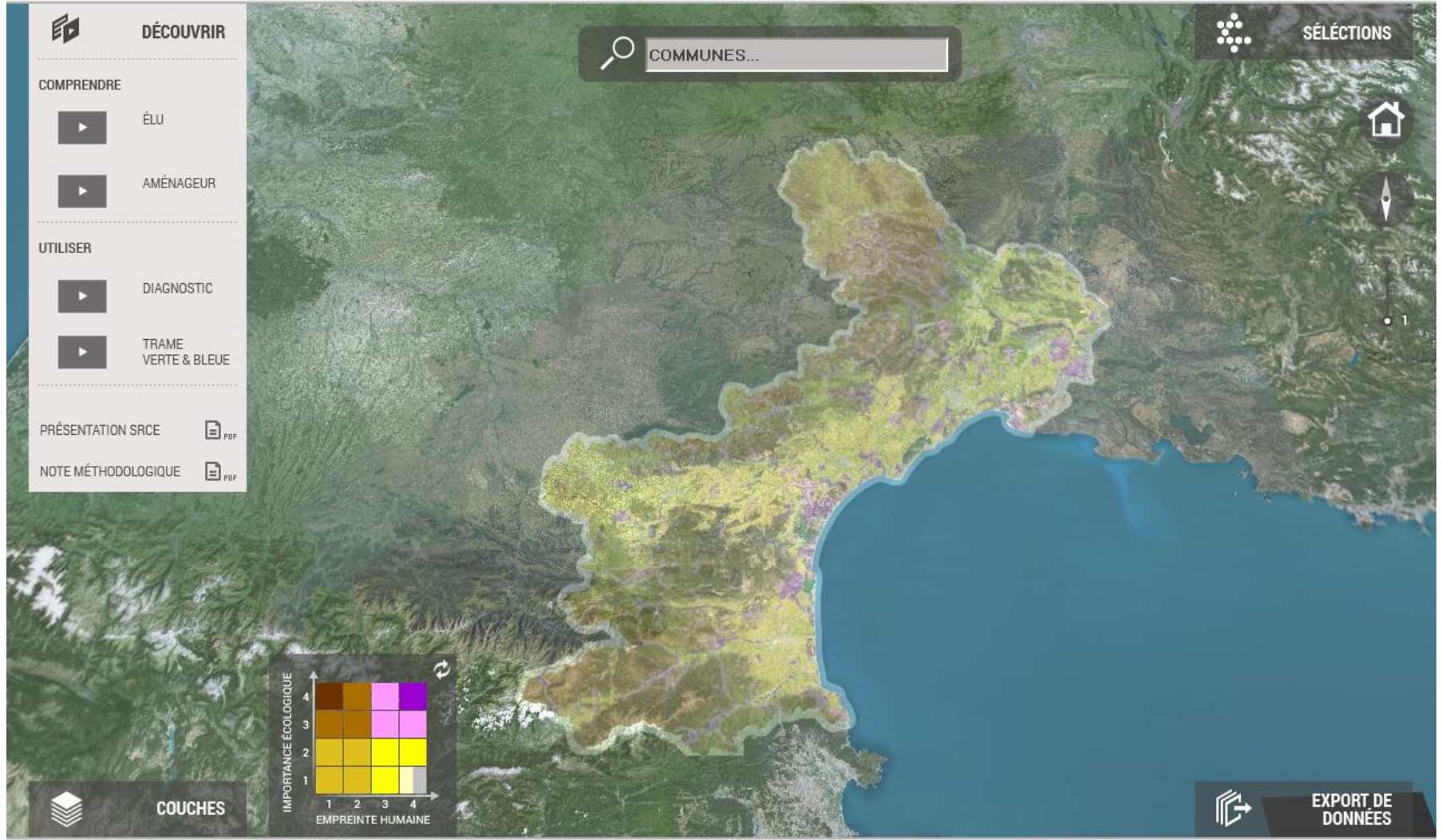

COUCHES

EXPORT DE DONNÉES



DÉCOUVRIR

SÉLECTIONS

Map interface with search bar containing 'moule', a legend on the left, and various map controls.

SRCE

DIAGNOSTIC

- Couche Globale
- Importance écologique
 - naturel
 - aquatique
 - agricole
- Empreinte Humaine
 - urbain
 - transports
 - démographique
- TRAME BLEUE
- TRAME VERTE
- LIMITES ADMINISTRATIVES

COUCHES

FAIBLE EMPREINTE HUMAINE

IGNIGNAN EXPORT DE DONNÉES

Map labels: SOUDORGUES, COGNAC, SAINT-ROMAN-DE-CODIERES, LA COMBE, LA CADIERE-ET-CAMBO, MONTOLIEU, AGONES, SAINT-BAUZILLE-DE-PUTOIS, CAZILHAC-ROQUE, FORTÉ-LAURENT-LE-MINIER, JARDIER, POMMIERS, SAINT-BRESSON, LE PONT, ROQUEDUR LE BAS, AVEZE, ILLAC, OSSE, MAIRIE D'ARPHY, BEAULIEU, SAINT-ANDRE-DE, MOULEZAN, MOULES, NOTRI.



DÉCOUVRIR

COMMUNES...

SÉLECTIONS

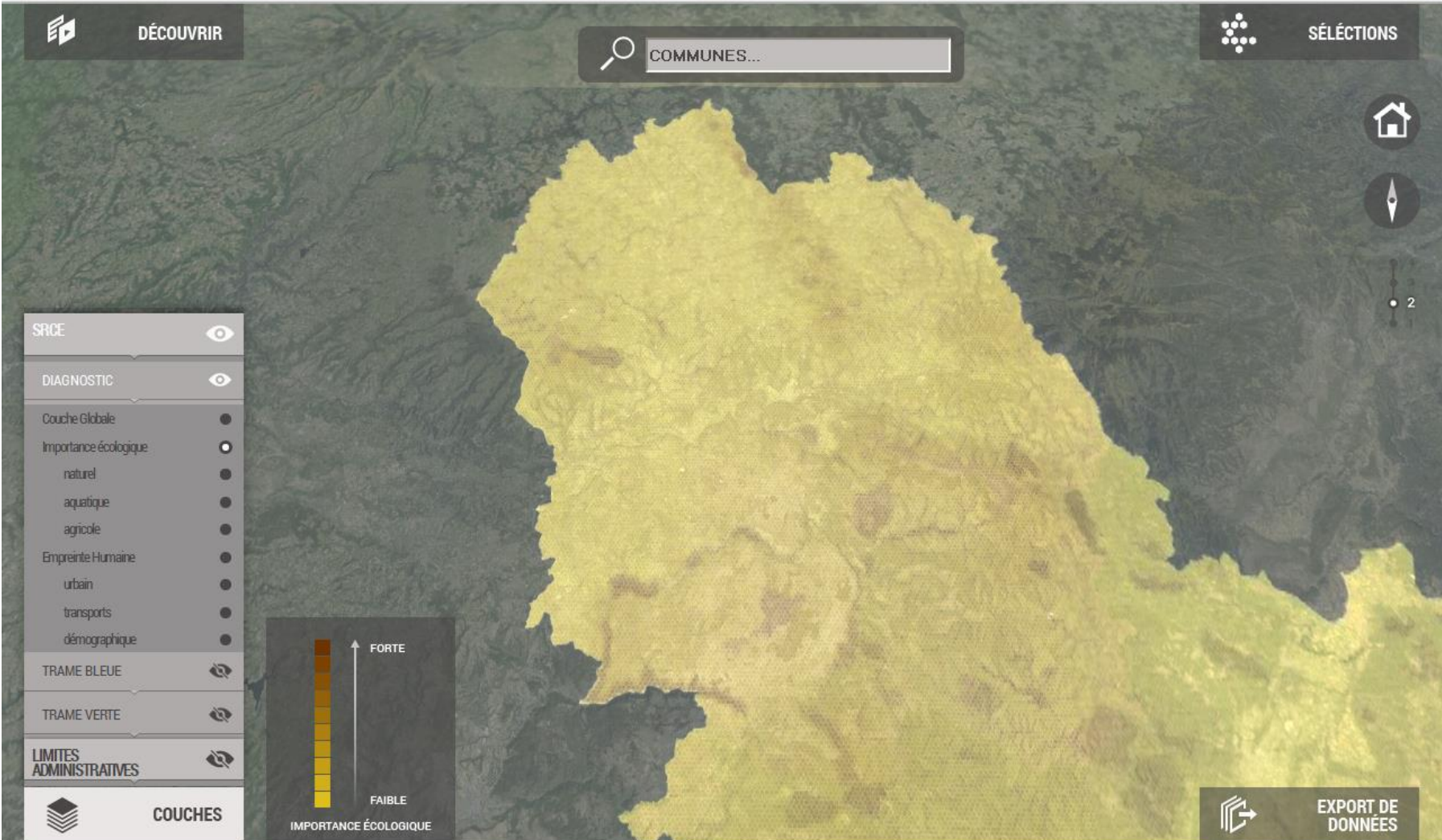

- SRCE
- DIAGNOSTIC
 - Couche Globale
 - Importance écologique
 - naturel
 - aquatique
 - agricole
 - Empreinte Humaine
 - urbain
 - transports
 - démographique
- TRAME BLEUE
- TRAME VERTE
- LIMITES ADMINISTRATIVES
- COUCHES

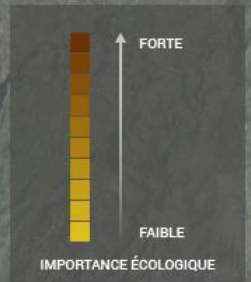

EXPORT DE DONNÉES



DÉCOUVRIR

COMMUNES...

SÉLECTIONS

- SRCE
- DIAGNOSTIC
- Couche Globale
- Importance écologique
 - naturel
 - aquatique
 - agricole
- Empreinte Humaine
 - urbain
 - transports
 - démographique
- TRAME BLEUE
- TRAME VERTE
- LIMITES ADMINISTRATIVES
- COUCHES



EXPORT DE DONNÉES



DÉCOUVRIR

COMMUNES...

SÉLECTIONS

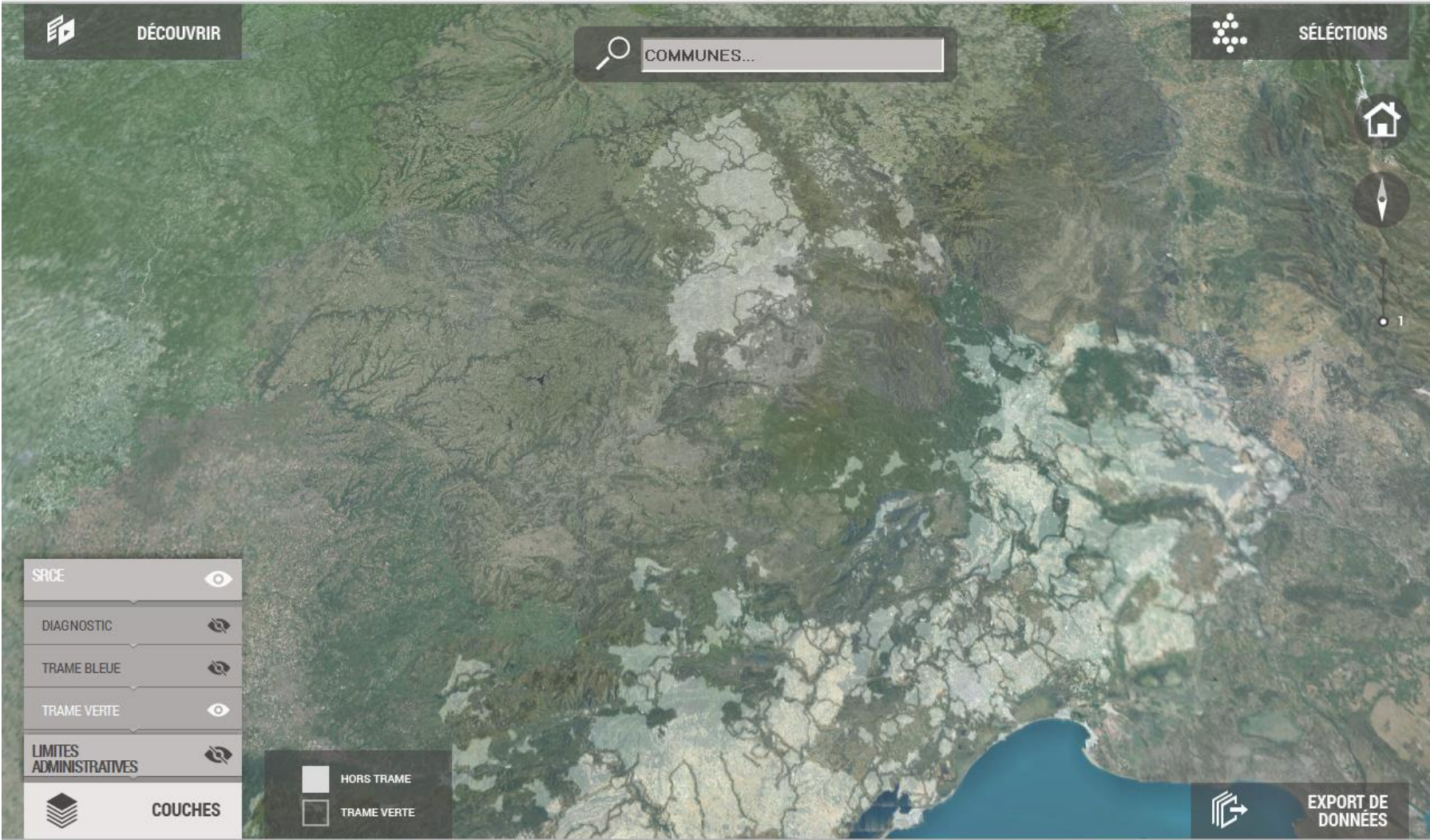

- SRCE
 - DIAGNOSTIC
 - TRAME BLEUE
 - TRAME VERTE
 - LIMITES ADMINISTRATIVES
- COUCHES**
- HORS TRAME
 - TRAME VERTE

EXPORT DE DONNÉES

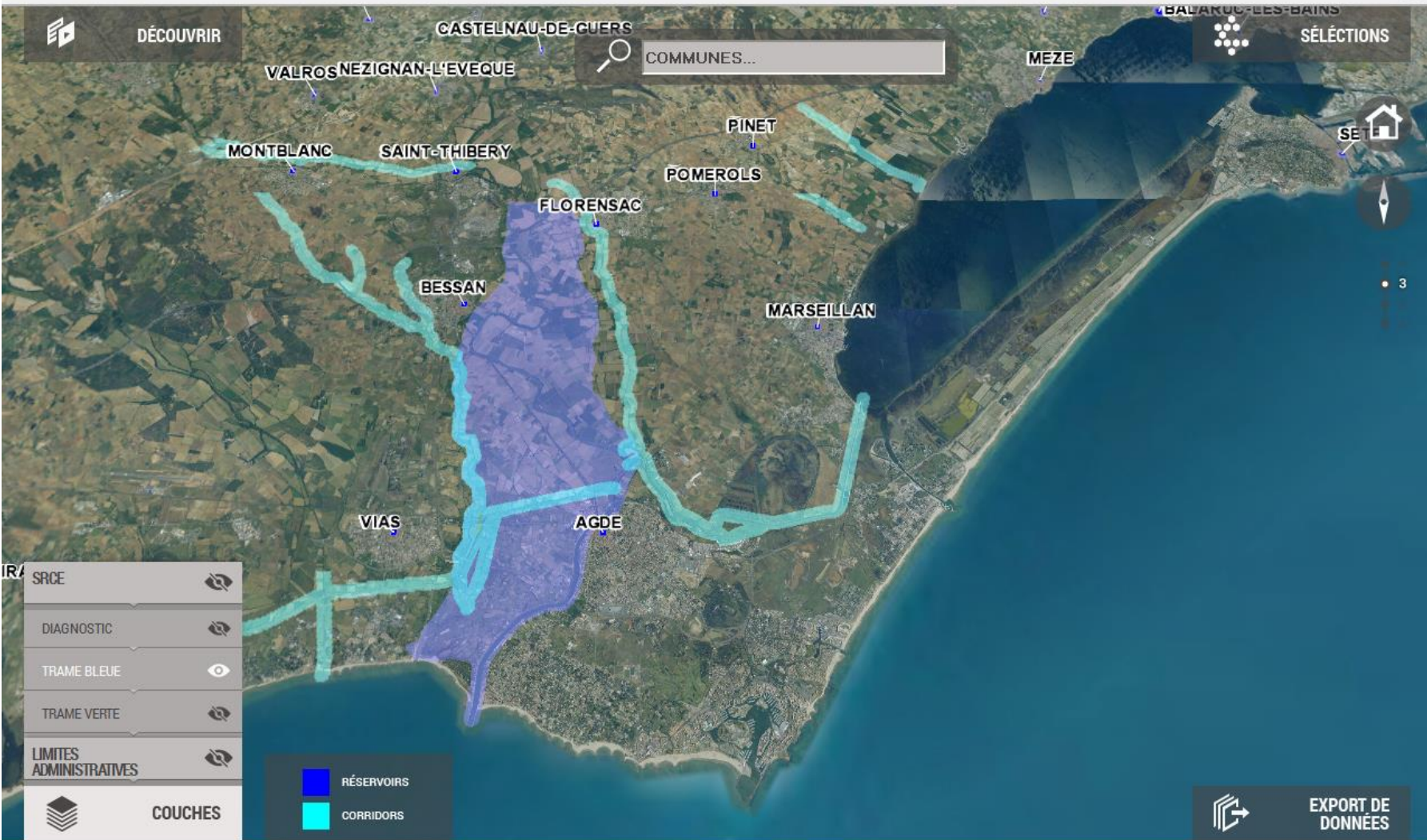



DÉCOUVRIR **SÉLECTIONS**

CHAUCHAILLES LA FAGE-SAINT-JULIEN
VEYRES LA FAGE-MONTIVERNOUX
BRION FAU-DE-PEYRE
GRANDVALS

SRCE
LIMITES ADMINISTRATIVES
Communes
SCOT
EPCI

COUCHES

IMPORTANCE ÉCOLOGIQUE
EMPREINTE HUMAINE

EXPORT DE DONNÉES



DÉCOUVRIR

COMMUNES...

SÉLECTIONS



- SRCE
- DIAGNOSTIC
- TRAME BLEUE
- TRAME VERTE
- LIMITES ADMINISTRATIVES
- COUCHES**

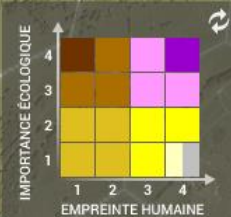

EXPORT DE DONNÉES



DÉCOUVRIR

COMMUNES...

SÉLECTIONS

MAILLE SÉLECTIONNÉE

IMPORTANCE ÉCOLOGIQUE	EMPREINTE HUMAINE
Naturel	Urbain
Aquatique	Démographie
Agricole	Transports

ENREGISTRER DANS MES SÉLECTIONS

- SRCE
- DIAGNOSTIC
- TRAME BLEUE
- TRAME VERTE
- LIMITES ADMINISTRATIVES
- COUCHES**

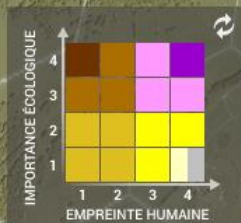

EXPORT DE DONNÉES

DÉCOUVRIR

SÉLECTIONS

COMMUNES...

MAILLE SÉLECTIONNÉE

IMPORTANCE ÉCOLOGIQUE	EMPREINTE HUMAINE
Naturel	Urbain
Aquatique	Démographie
Agricole	Transports

ENREGISTRER DANS MES SÉLECTIONS

IMPORTANCE ÉCOLOGIQUE DES MILIEUX NATURELS

- 81 / 100 DE DENSITÉ ET COHESION ÉCOLOGIQUE
- 50 / 100 DE NATURALITÉ
- 8 / 100 DE FRAGMENTATION
- 33 / 100 DE DIVERSITÉ
- 0 / 100 DE DENSITÉ DE PAYSAGES REMARQUABLES
- 0 / 100 DE RESPONSABILITÉ PATRIMONIALE DE LA RÉGION

SRCE

DIAGNOSTIC

TRAME BLEUE

TRAME VERTE

LIMITES ADMINISTRATIVES

COUCHES

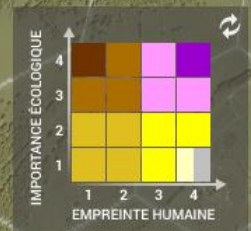

EXPORT DE DONNÉES



DÉCOUVRIR

COMMUNES...

MAILLE SÉLECTIONNÉE

IMPORTANCE ÉCOLOGIQUE		EMPREINTE HUMAINE	
Naturel	Urbain		
Aquatique		Démographie	
Agricole	Transports		

ENREGISTRER DANS MES SÉLECTIONS

SÉLECTIONS

- [A]
- [B]
- [C]



COUCHES

EXPORT DE DONNÉES



Impression

Imprimante: PDFCreator

Nom: PDFCreator

État: Prêt

Type: PDFCreator

Emplacement: pdfcmn

Commentaire: eDoc Printer

Imprimer dans un fichier

Zone d'impression:

Tout

Pages de: 1 à: 1

Sélection

Copies:

Nombre de copies: 1

Copies assemblées

OK Annuler

Google

La Région Occitanie Pyrénées - Méditerranée

PRÉFET DE LA RÉGION OCCITANIE

SÉLECTIONS

SAINT-GERVAIS-SUR-MARE

COUCHES

IMPORTANCE ÉCOLOGIQUE

4	4	3	2	1
3	3	2	1	1
2	2	1	1	1
1	1	1	1	1
	1	1	1	1

EMPREINTE HUMAINE

EXPORTER LES SÉLECTIONS

EXPORTER LES COUCHES SIG

EXPORT DE DONNÉES

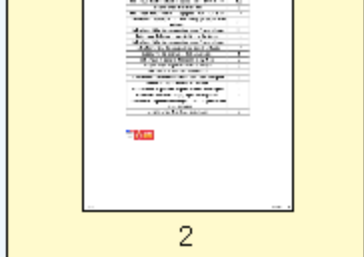

2



4



Nom de l'indicateur	Indice sur 100
Indicateur de présence de projets d'aménagements	0
Indicateur d'artificialisation des sols entre 1999 et 2006	100
Indicateur de densité de bâ :	3
Indicateur d'importance écologique lié aux cours d'eau	30
Indicateur de densité et cohésion écologique des milieux naturels	35
Indicateur d'état de conservation pour l'entomofaune	21
Indicateur d'état de connectivité pour l'avifaune	16
Indicateur d'état de conservation pour l'entomofaune	16
Indicateur d'état de conservation pour l'avifaune	10
Indicateur de croissance démographique	1
Indicateur de densité du réseau énergétique	0
Indicateur de fragmentation des milieux	0
Indicateur de diversité des milieux	64
Indicateur d'infranchissabilité du réseau de transport	0
Indicateur de naturalité des milieux	53
Indicateur de responsabilité patrimoniale de la région	2
Indicateur de densité de paysages remarquables	0
Indicateur d'importance écologique liée aux plans d'eau et zones humides	11
Indicateur de densité de population	0





SÉLECTIONNER UNE ZONE À EXPORTER

EXPORTER LA VUE ACTUELLE

SORTIR DU MODE EXPORTER



EXPORTER LES COUCHES SIG



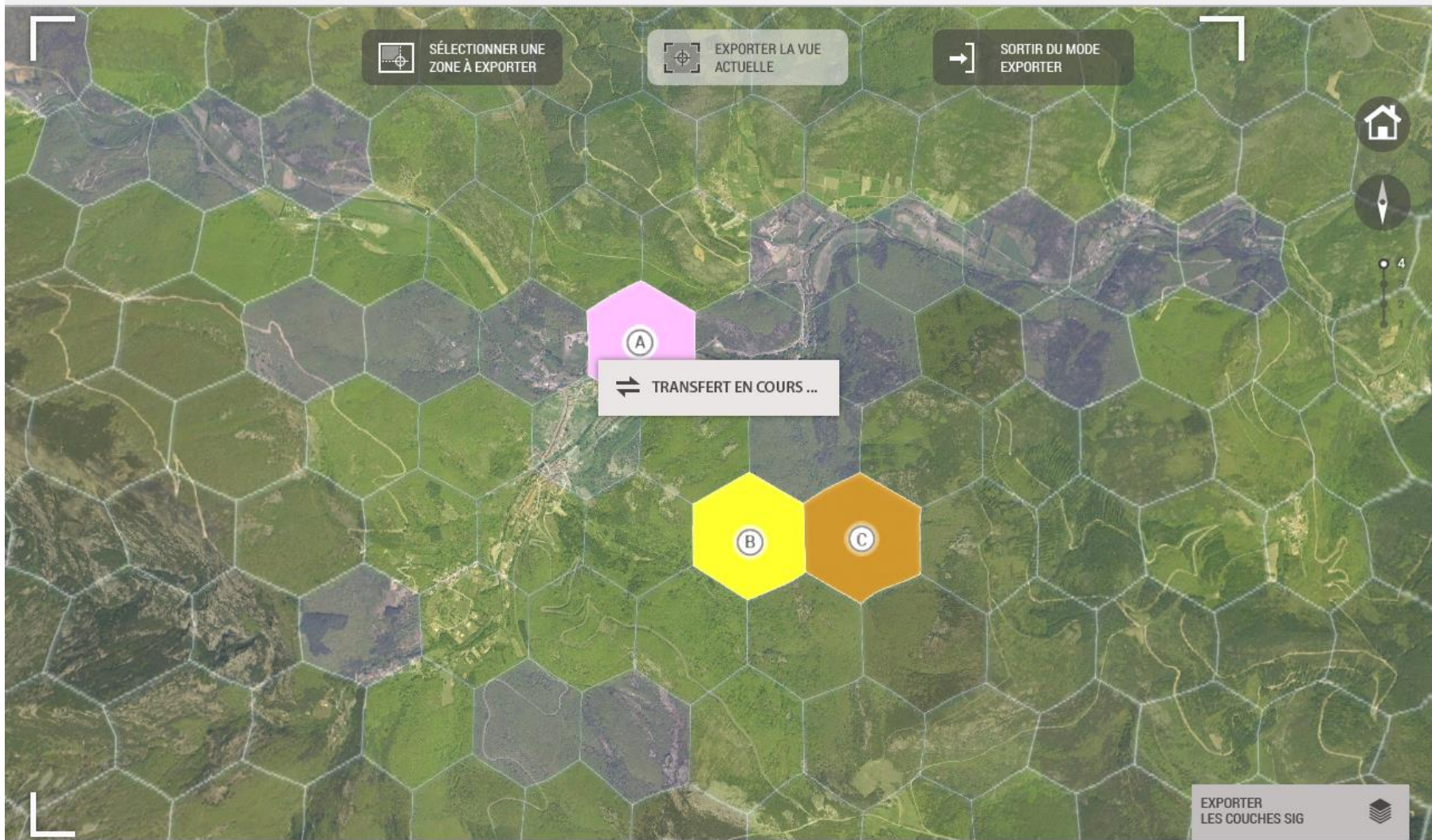

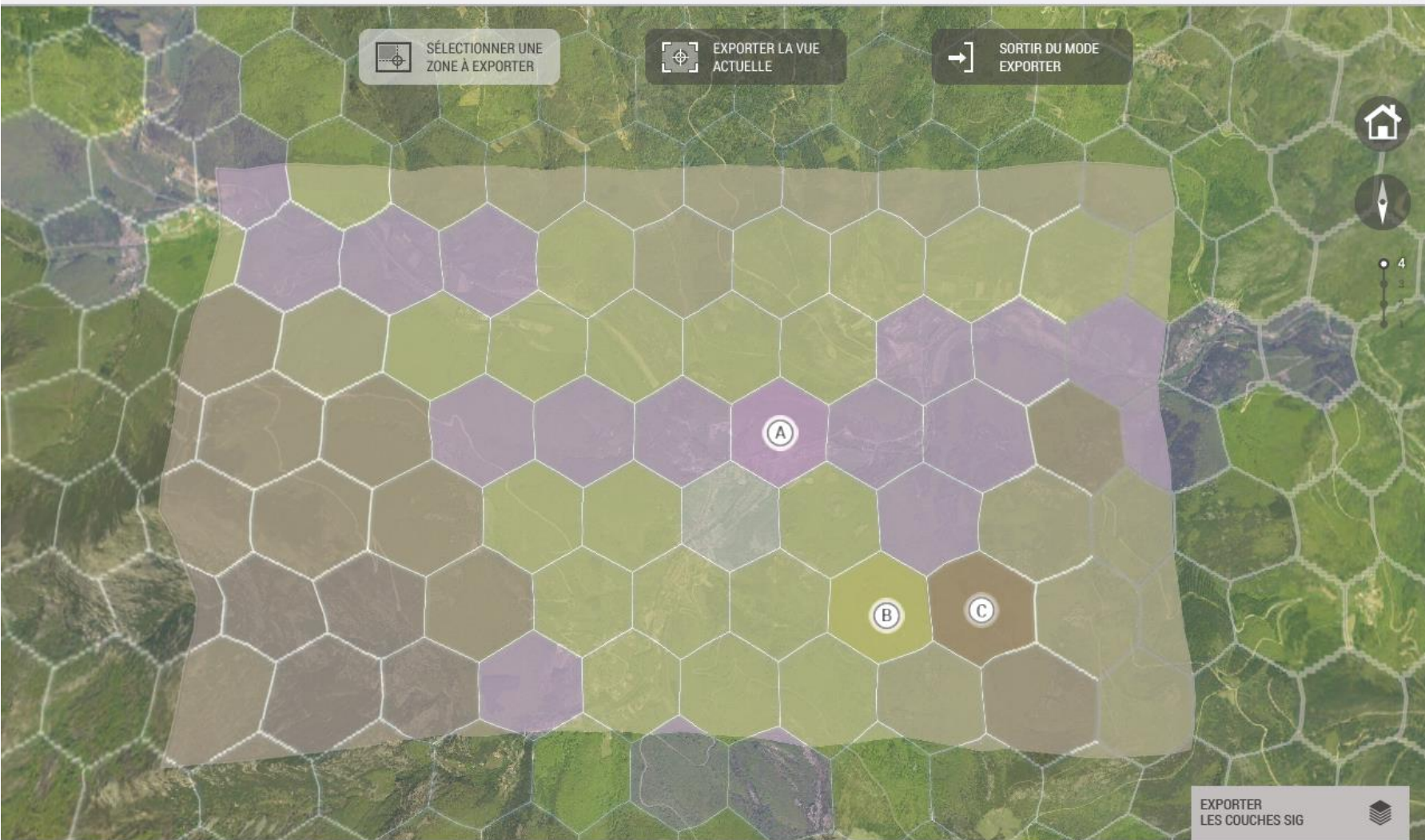



C:\DOCUME~1\WOODSW~1\LOCALS~1\Temp\SRCE_Extract.zip

Fichier Edition Affichage Favoris Outils Aide

Ajouter Extraire Tester Copier Déplacer Supprimer Informations

C:\DOCUME~1\WOODSW~1\LOCALS~1\Temp\SRCE_Extract.zip

Nom	Taille	Compressé	Modifié le	Créé le	Accédé le	Attributs
Couche_diagnostic_oh0h5fk46b9ootkjge65u7qj0	1	3	2014-10-15 11:51			D
Couche_trame_verte_oh0h5fk46b9ootkjge65u7qj0	1	3	2014-10-15 11:51			D
SRCE_notice.txt	178	138	2014-03-21 15:15			

0 objet(s) sélectionné(s)

SÉLECTIONS

NS
SIG

EXPORT DE DONNÉES

COUCHES IMPOF 1 2 3 4 EMPREINTE HUMAINE



Merci pour votre attention !

simon.woodsworth@laregion.fr